



Paciente: MATHEUS WAGNER DA SILVA

Idade: 24 **Sexo:** M

Solicitante: Dr(a) Select Odontologia **Data de Realização:** 22/01/2025 17:00

Análise McNamara

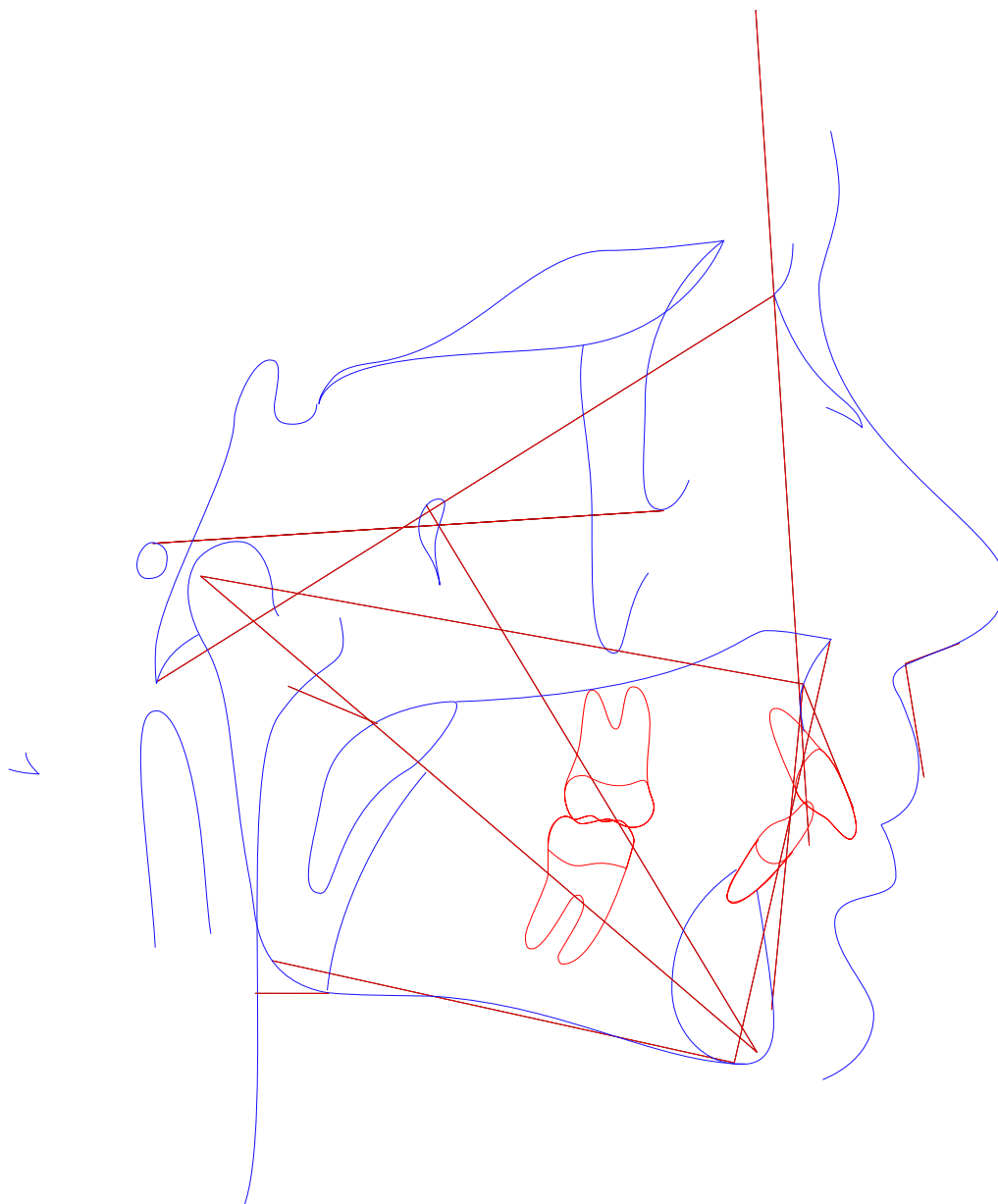



Paciente: MATHEUS WAGNER DA SILVA
Idade: 24 **Sexo:** M
Solicitante: Dr(a) Select Odontologia **Data de Realização:** 22/01/2025 17:00

Análise McNamara

	Fator	Valor Obtido	Padrão	Desvio	Classe	Representação Gráfica	
	Maxila x Base do Crânio						
1	A-N Perpendicular (A-N Po-Or)	0,623mm	1,1 ± 2,7	-0,477	Bom posicionamento		
2	Ângulo Naso-Labial (Prn.Sn-Ls)	101,304°	104,4 ± 12,5	-3,096	Bom ângulo		
	Maxila X Mandíbula						
3	Co-Gn (Co-Gn)	106,224mm	111-114 ± 6,8	-3,096	---		
4	Co-A (Co-A)	88,769mm	99,8 ± 6	-11,031	---		
5	Mx-Md ((f)Mx-Md)	17,455mm	34,5 ± 4	-17,045	---		
6	Ena-Me (Ena-Me)	62,687mm	61-63 ± 5	-17,045	---		
7	Ângulo do Plano Mandibular (Po-Or.Go-Me)	16,122°	21,3 ± 3,9	-5,178	---		
8	Ângulo do Eixo Facial (Ba-N.Gn-Ptm)	89,093°	90 ± 3	-0,907	Mesofacial		
	Mandíbula x Base do Crânio						
9	Pog-N Perpendicular (Pog-N Po-Or)	-6,957mm	-0,3 ± 3,8	-6,657	Retrusão mandibular		
	Dentes						
10	Sf1/-A Perpendicular (Sf1/-A)	6,115mm	5,3 ± 2	0,815	Bom posicionamento		
11	Protusão Incisivo Inferior (Ilii-A-Pog)	2,664mm	2,3 ± 2,4	0,364	Bom posicionamento		
	Vias Aéreas						
12	Nfa-Nfp (Vasp-Vasa)	14,064mm	17,4 ± 4,3	-3,336	---		
13	Bfa-Bfp (Vaip-Vaia)	10,711mm	13,5 ± 4,3	-2,789	---		



Paciente: MATHEUS WAGNER DA SILVA

Idade: 24 **Sexo:** M

Solicitante: Dr(a) Select Odontologia **Data de Realização:** 22/01/2025 17:00

Análise USP-UNICAMP

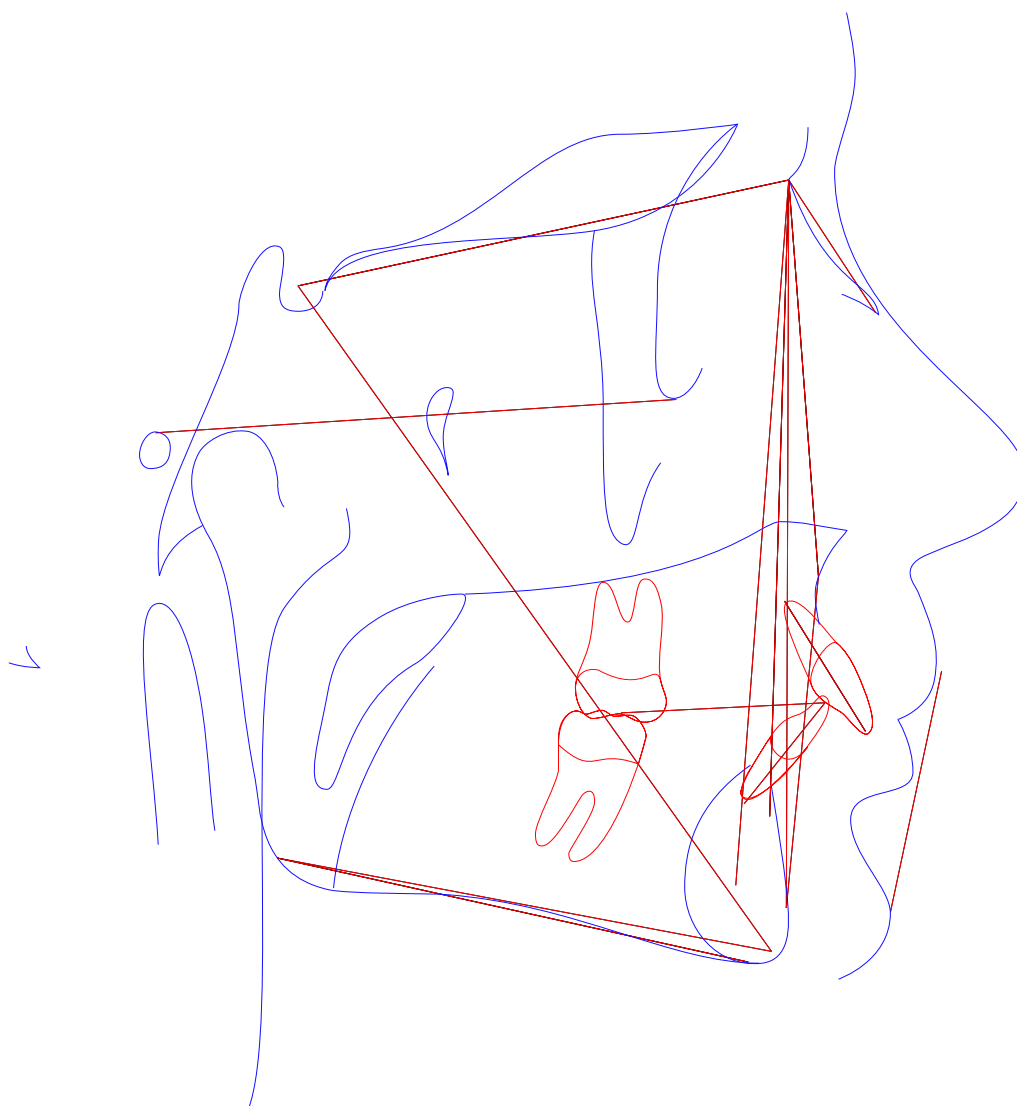



Paciente: MATHEUS WAGNER DA SILVA

Idade: 24 Sexo: M

Solicitante: Dr(a) Select Odontologia Data de Realização: 22/01/2025 17:00

Análise USP-UNICAMP

	Fator	Valor Obtido	Padrão	Desvio	Classe	Representação Gráfica
	I - Padrão cefálico					
1	SN-GoGn (SN-GoGn)	22,874°	32 ± 0,5	-9,126	Braquicefálico	
2	SN-Plano Oclusal (SN-Ppdlii)	9,338°	14 ± 0,5	-4,662	Braquicefálico	
3	FMA ((Go-Me).(Po-Or))	16,122°	25 ± 0,5	-8,878	Braquicefálico	
4	N-S.Gn (N-S.Gn)	66,749°	67 ± 0,5	-0,251	Mesocefálico	
	II - Relação Maxila/Mandíbula					
5	S-N.A (S-N.A)	82,118°	82 ± 0,5	0,118	Normal	
6	S-N.B (S-N.B)	76,112°	80 ± 0,5	-3,888	Mand. Retruída	
7	A-N.B ((A-N).(N-B))	6,006°	2 ± 0,5	4,006	Classe II	
8	S-N.D (S-N.D)	73,533°	76 ± 0,5	-2,467	Mand. Retruída	
	III - Dentes em relação a maxila e mandíbula					
9	Incisivo Superior . NA ((Ais-lis).(N-A))	27,547°	22 ± 0,5	5,547	Vestibularizado	
10	Incisivo Superior - NA (IS-NA)	5,016mm	4 ± 0,5	1,016	Protruído	
11	Incisivo Inferior . NB ((lii-Aii)-(N-B))	36,947°	25 ± 0,5	11,947	Vestibularizado	
12	Incisivo Inferior - NB (lii-(N-B))	7,387mm	4 ± 0,5	3,387	Protruído	
13	1/.1 ((Ais-lis).(Aii-lii))	109,5°	131 ± 0,5	-21,5	Fechado	
14	IMPA ((Me-Go).(Aii-lii))	116,2°	87 ± 0,5	29,2	Vestibularizado	
	IV - Perfil ósseo e mole					
15	F10 (NLN.NPO-Or)	60,449°	22,5 ± 7,5	37,949	Macro	
16	H-Nariz (Pn-LsPog')	5,442mm	10 ± 1	-4,558	Convexo	
17	NAP ((f)NA.APog)	9,821°	0 ± 0,5	9,821	Convexo	
18	Pog-NB (Pog-(N-B))	2,759mm	---	9,821	---	
	Novo grupo					
19	NA.APog (NA.APog)	9,821°	---	9,821	---	
20	Convexidade do Ponto A (A-N-Pog)	4,418mm	---	9,821	---	



Paciente: MATHEUS WAGNER DA SILVA
Idade: 24 **Sexo:** M
Solicitante: Dr(a) Select Odontologia **Data de Realização:** 22/01/2025 17:00

ANÁLISE SINTÉTICA

Análise McNamara

A-N Perpendicular:	Bom posicionamento
Ângulo Naso-Labial:	Bom ângulo
Ângulo do Eixo Facial:	Mesofacial
Pog-N Perpendicular:	Retrusão mandibular
Sf1/-A Perpendicular:	Bom posicionamento
Protusão Incisivo Inferior:	Bom posicionamento

Análise USP-UNICAMP

SN-GoGn:	Braquicefálico
SN-Plano Oclusal:	Braquicefálico
FMA:	Braquicefálico
N-S.Gn:	Mesocefálico
S-N.A:	Normal
S-N.B:	Mand. Retruída
A-N.B:	Classe II
S-N.D:	Mand. Retruída
Incisivo Superior . NA:	Vestibularizado
Incisivo Superior - NA:	Protruído
Incisivo Inferior . NB:	Vestibularizado
Incisivo Inferior - NB:	Protruído
1/.1:	Fechado
IMPA:	Vestibularizado
F10:	Macro
H-Nariz:	Convexo
NAP:	Convexo